



CAMPEONATO NACIONAL PARA POWERLIFTING

(21-22-23 de marzo)

Comité Paralímpico de Chile

www.paralimpico.cl

INFORMACIÓN DEL EVENTO

Nombre: Campeonato Nacional de Para Powerlifting Santiago 2025

Organizador: Comité Paralímpico de Chile

CONTACTOS PRINCIPALES

Coordinador General: Luis Lobos Saez / llobos@paralimpico.cl

Coordinador de Competencia: Natalia Bottner / nataliabottner@gmail.com

Coordinador de Clasificaciones: María Isabel Cornejo Cárdenas / clasificacion@paralimpico.cl

SEDE DE COMPETENCIA

Lugar: Centro de Entrenamiento Paralímpico, Estadio Nacional.

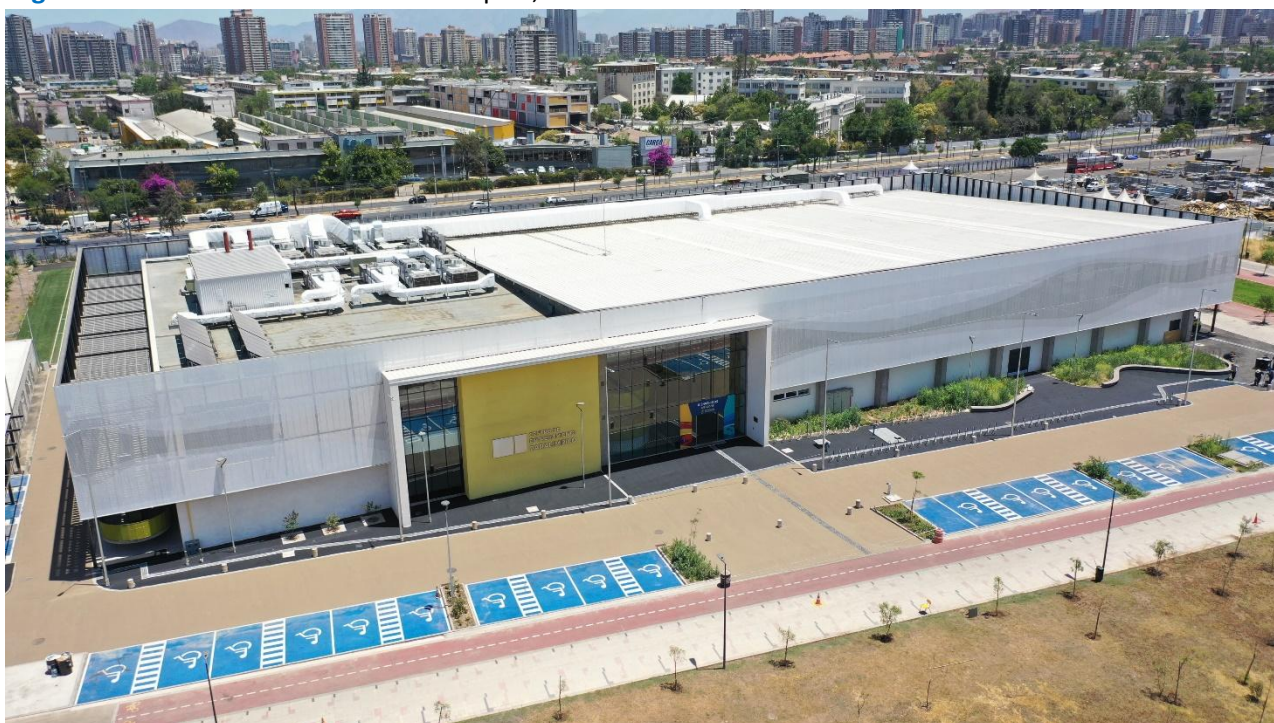

Jornada de Competencia

Sábado 22 Marzo	Domingo 23 Marzo
Desde 10:00 Competencia	Desde 10:00 Competencia
Categorías Damas y Varones	Categorías Damas y Varones
	Desde 16:00 Competencia
	Categorías Damas y varones

*Se confirmará el programa y horario de pesaje en la reunión técnica.

CRONOGRAMA

Apertura de Inscripciones: Jueves 20 de febrero del 2025

Cierre de Inscripciones: Viernes 07 de marzo 23:59 hrs.

Clasificación: Viernes 21 marzo (horarios por confirmar)

Reunión Técnica: viernes 21 marzo. (Zoom). Horario por definir.

REGLAMENTO

Se regirá bajo el [reglamento de la World Para Powerlifting \(2022 v1.4\)](#)

INSCRIPCIONES

Plataforma Online Welcu: <https://welcu.com/comite-paralimpico-de-chile/nacionalparapowerlifting2025>

Costo Deportistas y Staff Técnico Nacionales: \$ 5.000 (Derecho a Participación)

Alojamientos, traslados y alimentación: Responsabilidad por cuenta de cada participante.

REQUISITOS DE PARTICIPACIÓN

Es un evento abierto para deportistas nacionales e internacionales que posean discapacidad física que cuenten con:

- Deportistas con clasificación nacional con estatus de confirmada (C) o en revisión (R).
- Deportistas con Clasificación internacional con estatus de confirmada (C) o en revisión (R).
- Deportistas que no posean clasificación nacional, podrán inscribirse y solicitar su clasificación (El evento contará con panel de clasificación nacional).
 - Los atletas extranjeros deben poseer visa de residencia chilena, al momento de participar deberá presentar tal documento.

PREMIACIÓN

El presente tiene carácter de Campeonato nacional de apertura 2025, este evento no se encuentra validado por la federación internacional. Sin embargo, las mejores marcas serán consideradas para el registro nacional tanto adultos como juveniles, configurándose como un evento de control de marca adultos y juveniles. En el caso de deportistas adultos como juveniles, el registro de marca será tomado en cuenta para futuros eventos.

SISTEMA DE COMPETENCIA

Se realizará por categorías de peso y género.

Se podrán unificar categorías de acuerdo con la cantidad de inscritos y se aplicará de coeficiente de WPPO.

Revisar [Aquí](#)

Todo Competidor:

- Deportistas nacidos a partir del 2009 en adelante. Es decir, con 15 años cumplidos al 31 de Diciembre del 2024.

Juveniles:

- Deportistas nacidos entre los años 2005 a 2010 (Se unificará Categorías Next Gen y Rookie), es decir 20 años al 31 de diciembre 2025. No podrán participar menores a la edad señalada recientemente.

Categorías de Peso:

	MASCULINA		FEMENINA
Hasta 49 kilos	Hasta 49 kilos	Hasta 41 kilos	Hasta 41 kilos
Hasta 54 kilos	Desde 49,1 kilos hasta 54 kilos	Hasta 45 kilos	Desde 41,1 kilos hasta 45 kilos
Hasta 59 kilos	Desde 54,1 kilos hasta 59 kilos	Hasta 50 kilos	Desde 45,1 kilos hasta 50 kilos
Hasta 65 kilos	Desde 59,1 kilos hasta 65 kilos	Hasta 55 kilos	Desde 50,1 kilos hasta 55 kilos
Hasta 72 kilos	Desde 65,1 kilos hasta 72 kilos	Hasta 61 kilos	Desde 55,1 kilos hasta 61 kilos
Hasta 80 kilos	Desde 72,1 kilos hasta 80 kilos	Hasta 67 kilos	Desde 61,1 kilos hasta 67 kilos
Hasta 88 kilos	Desde 80,1 kilos hasta 88 kilos	Hasta 73 kilos	Desde 67,1 kilos hasta 73 kilos
Hasta 97 kilos	Desde 88,1 kilos hasta 97 kilos	Hasta 79 kilos	Desde 73,1 kilos hasta 79 kilos
Hasta 107 kilos	Desde 97,1 kilos hasta 107 kilos	Hasta 86 kilos	Desde 79,1 kilos hasta 86 kilos
Sobre 107 kilos	Desde 107,1 kilos y más	Sobre 86 kilos	Desde 86,1 kilos y más

CLASIFICACIÓN

- Se realizarán de acuerdo al [Reglamento de Clasificación de la World Para Powerlifting](#)
- Se informará oportunamente una vez finalizado el proceso de inscripciones a los deportistas que tendrán cupos de clasificación y el horario asignado. **Los cupos son limitados por tanto no se puede asegurar que todos los inscritos nuevos obtengan cupos.**
- Días previos a la competencia se indicará el día y horario el cual debe presentarse el deportista para proceder al proceso de clasificación. Para lo cual debe disponer del tiempo necesario de acuerdo con la fecha establecida. El proceso de clasificación es parte del torneo, por lo tanto, deben disponer al menos del día previo de competencia para asistir a esta etapa. En caso de no presentarse y ser convocado, el/la deportista no podrá competir.
- La clase y estatus de clasificación entregada será válida sólo a nivel nacional.
- Aquellos deportistas que tengan su clasificación internacional, esta será válida por sobre la clasificación nacional.
- Aquellos deportistas que tengan actualmente un estatus de clasificación nacional en “R” Revisión, podría ser citado/a al proceso de clasificación (según disponibilidad de cupos).

Todo deportista que requiera clasificación deberá considerar los siguientes aspectos:

- Llenar el siguiente formulario de clasificación (OBLIGATORIO)
<https://forms.gle/Y6fZU7m6sfqWGCi88>
- En el formulario adjuntar en un UNICO archivo toda la información médica relevante, es decir:
 - i) Certificado médico que acredite presentar una deficiencia elegible para el deporte paralímpico.
 - ii) Exámenes médicos complementarios relevantes para su condición de salud y para acreditar la deficiencia elegible que presenta.
- La fecha límite para el llenado del formulario es el viernes 07 de Marzo 23:59 hrs.
- La presentación de la documentación es OBLIGATORIA y en ningún caso es responsabilidad de la organización realizar el proceso de clasificación sin tener la documentación requerida.
- Los cupos de Clasificación son LIMITADOS y serán asignados según orden de llenado de formulario previamente descrito.
- Deberá presentarse al momento de clasificación con su entrenador o entrenadora. NO se permitirá el acompañamiento de padres al proceso de clasificación.

Documentos a enviar: (Según corresponda)

- Certificado con Diagnóstico Médico
- Epicrisis
- Escala ASIA (Lesión medular)
- Radiografías
- Imagenología, etc

OTRAS DISPOSICIONES

- No se aceptarán ingresos posteriores al cierre de inscripciones.
- Las categorías de peso serán ratificadas en la reunión técnica, no se podrán hacer cambios posteriores a esta.
- Todas las marcas oficiales serán consideradas para Ranking 2025 de COPACHI. Podrán participar de este solo los deportistas de nacionalidad chilena.
- La instancia de reunión técnica será la única instancia para realizar modificaciones.
- No se considerarán aspectos no incluidos en estas bases

NOTA

Cualquier aspecto no considerado en estas bases de competencia quedarán a resolución por la Organización y serán informadas oportunamente.